

KUŞADASI TİCARİ ENVANTERİ (2012)

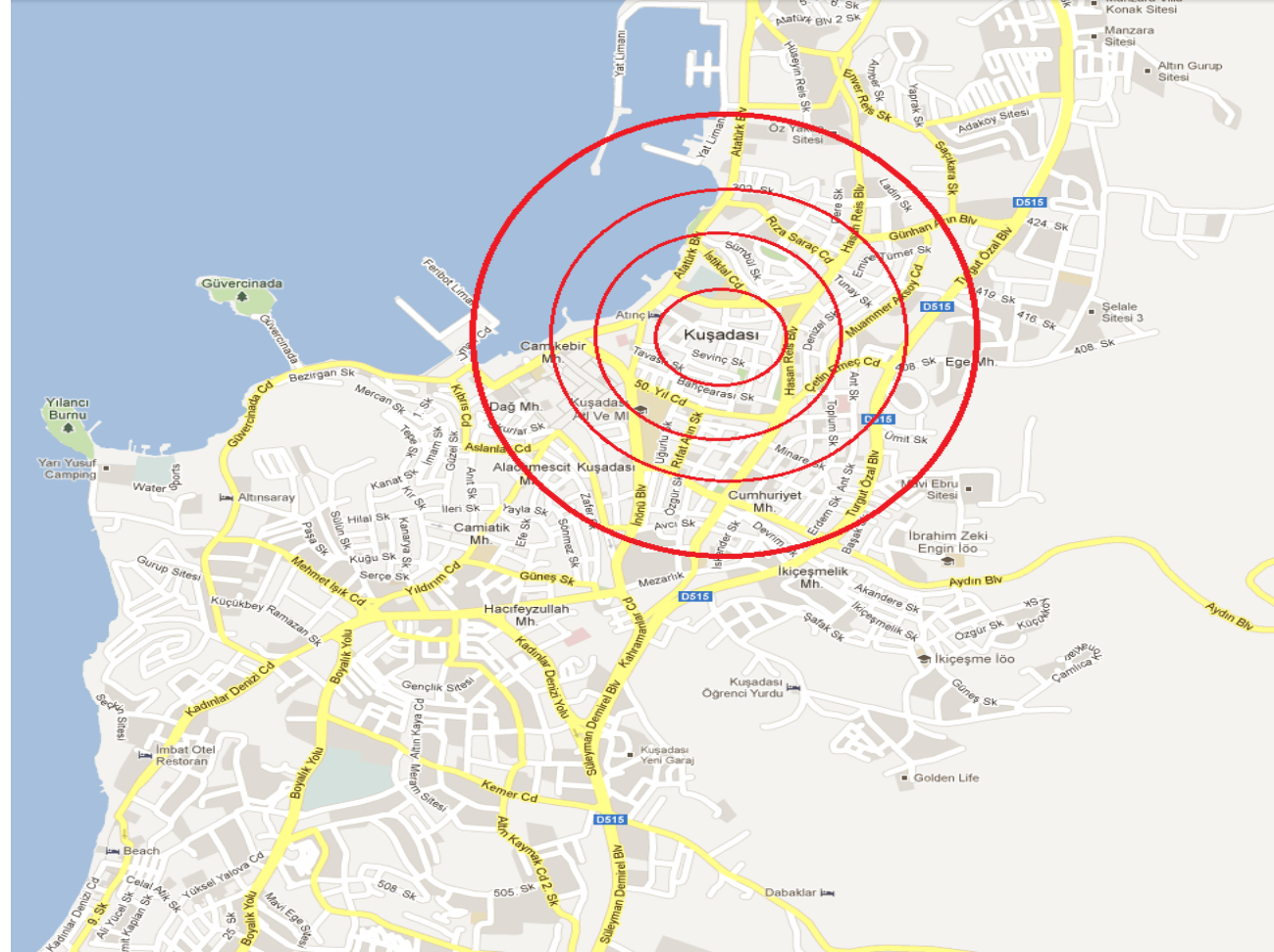

AMAÇ: Kuşadası (Merkez), Davutlar ve Güzelçamlı'da faaliyet gösteren işletmelerin faaliyet türlerine göre ayrıştırılması; hangi bulvarda, caddede, sokakta hangi tür işletmenin (kuyumcu, derici, restaurant v.b.) fazla veya eksik olduğunun tespit edilmesi.

ÇIKTI: Kuşadası, Davutlar ve Güzelçamlı'nın ticari ve ekonomik yapısı hakkında yatırımcılara ve girişimcilere yol göstermesi, Kuşadası Ticari Planı'nın altyapısını oluşturması.

ÇALIŞMADA KULLANILAN VERİLER

<input type="checkbox"/> KUŞADASI TİCARET ODASI	: 3.706
<input type="checkbox"/> KUŞADASI ESNAF VE SANATKARLAR ODASI	: 1.974
<input type="checkbox"/> KUŞADASI ŞOFÖRLER VE OTOMOBİLCİLER ODASI	: 1.039
<input type="checkbox"/> DAVUTLAR ESNAF VE SANATLARLAR ODASI	: 480
<input type="checkbox"/> AYDIN BAROSU BAŞKANLIĞI	: 126
<input type="checkbox"/> AYDIN SMMMO KUŞADASI TEMSİLCİLİĞİ	: 117
<input type="checkbox"/> AYDIN ECZACI ODASI KUŞADASI TEMSİLCİLİĞİ	: 46
<input type="checkbox"/> AYDIN TABİP ODASI	: 20

TOPLAM : 7508 veri

YÖNTEM:

- ✓ Kuşadası Belediyesi'nden alınan Ruhsat Listesi, firma adreslerinin kontrolünde ve eksik bilgilerin tamamlanmasında kullanılmıştır.
- ✓ Kuşadası Belediyesi Kent Rehberi Sitesi adres sorgulama işlemleri bölümünden sokakların, caddelerin, bulvarların hangi mahallenin sınırları içinde yer aldığı tespit edilmiştir. (<http://kentrehberi.kusadasi.bel.tr/map/krehber/index.php>).



- ✓ Google ve GoogleMaps aracılığıyla da veri kaynağında mahallesi belli olmayan firmaların eksik bilgileri tamamlanmıştır.

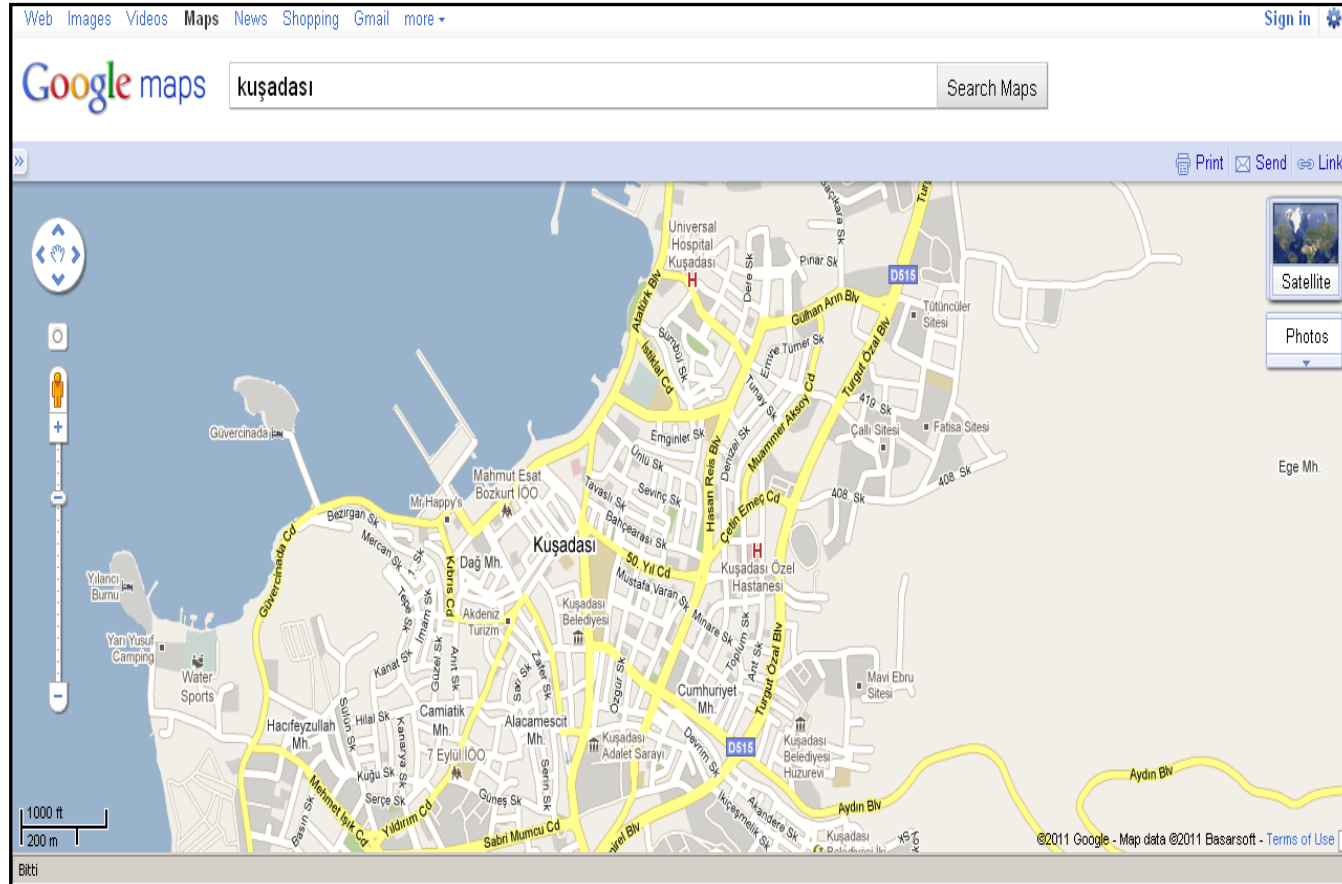

- ✓ Çalışmada esas itibarıyla, Kuşadası Ticaret Odası Meslek Grupları (15 Meslek Grubu) esas alınmıştır.

Kuşadası Ticaret Odası Meslek Gruplarının dışında

- Avukatlar,
- Doktorlar,
- Eczaneler ve
- Serbest Muhasebeci ve Mali Müşavirlere de çalışmada yer verilmiştir.

Kuşadası Ticaret Odası Meslek Gruplarına uygun olmayan firmalar (kuru temizleme, halı yıkama gibi) ve faaliyet konuları belli olmayan işletmeler “Diğer” başlığı altında ele alınmıştır.

Sonuç olarak Kuşadası Ticari Envanteri (2012), **20 meslek grubunu** ve **7.508 veriyi** kapsamaktadır.

KUŞADASI TİCARİ ENVANTERİ MESLEK GRUPLARI

01. OTELLER VE KONAKLAMA YERLERİ, EĞLENCE VE SU PARKLARI
02. SEYEHAT ACENTELERİ
03. HALICILAR
04. RESTAURANT, LOKANTA, KAFE, BAR, FAST FOOD, BÜFE VE EĞLENCE YERLERİ
05. MOBİLYA, DAYANIKLI TÜKETİM MALLARI, ELEKTRİKLİ VE ELEKTRONİK ALETLER TİCARETİ
06. İNŞAAT UYGULAMALARI, MÜHENDİSLİK, MİMARLIK VE HER TÜRLÜ PROJE İŞLERİ
07. PARASAL ARACI KURUMLAR, SİGORTA ACENTELERİ, EĞİTİM VE SAĞLIK HİZMETLERİ
08. GIDACILAR
09. KUYUMCULAR VE DEĞERLİ TAŞ TİCARETİ
10. HAZIR VE SPOR GİYİM, DERİ KONFEKSİYON, TEKSTİL ÜRÜNLERİ TİCARETİ
11. HEDİYELİK VE TURİSTİK EŞYA TİCARETİ, ÇİÇEKÇİLİK, KUAFÖR VE GÜZELLİK SALONLARI
12. YÜK VE YOLCU TAŞIMACILIĞI, OTOMATİV VE AKARYAKIT TİCARETİ
13. EMLAKÇILIK VE GAYRİMENKUL ACENTELERİ
14. REKLAMCILIK, MATBAACILIK, GAZETECİLİK, KIRTASİYECİLİK VE BİLGİSAYAR TEKNOLOJİSİ
15. İNŞAAT MALZEMECİLERİ VE SİHİHİ TESİSAT MALZEMECİLERİ
16. ECZANELER
17. DOKTORLAR
18. SERBEST MUHASEBECİ ve MALİ MÜŞAVİRLER
19. AVUKATLAR
20. DİĞER

KUŞADASI TİCARİ ENVANTERİ- MAHALLE/KÖYLER

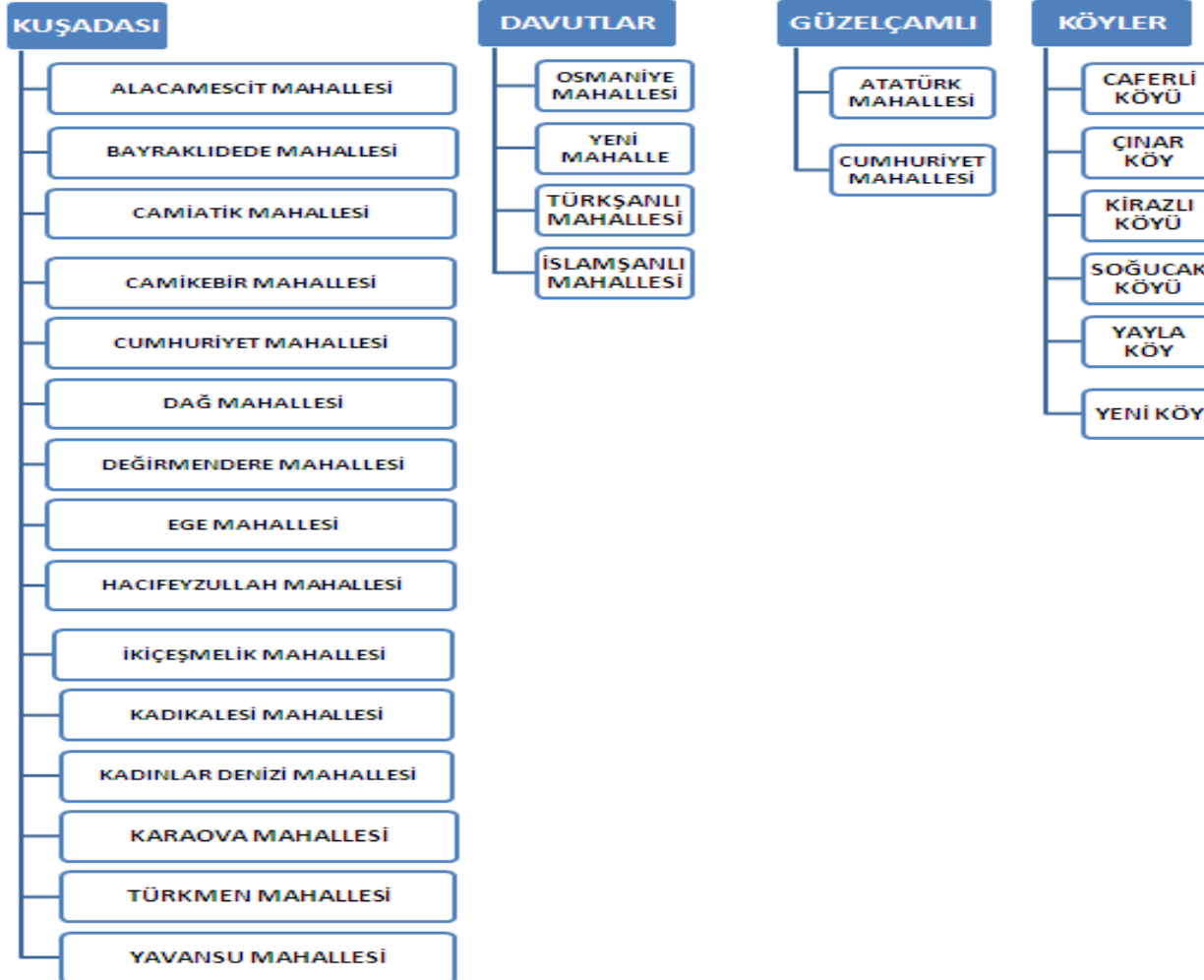

2012 YILI KUŞADASI TİCARİ ENVANTERİ VERİ KAYNAKLARI

Veri Kaynağı	Veri Sayısı	Yüzde
Kuşadası Ticaret Odası	3.706	% 49,36
Kuşadası Esnaf ve Sanatkârlar Odası	1.974	% 26,29
Kuşadası Şoförler ve Otomobilciler Odası	1.039	% 13,84
Aydın Baro Başkanlığı	126	% 1,68
Aydın SMMMO Kuşadası Temsilciliği	117	% 1,56
Aydın Eczacı Odası Kuşadası Temsilciliği	46	% 0,61
Aydın Tabip Odası	20	% 0,27
Davutlar Esnaf ve Sanatkârlar Odası	480	% 6,39
TOPLAM	7.508	% 100,00

KUŞADASI TİCARİ ENVANTERİ (2012) VERİ KAYNAKLARININ YÜZDE DAĞILIMI

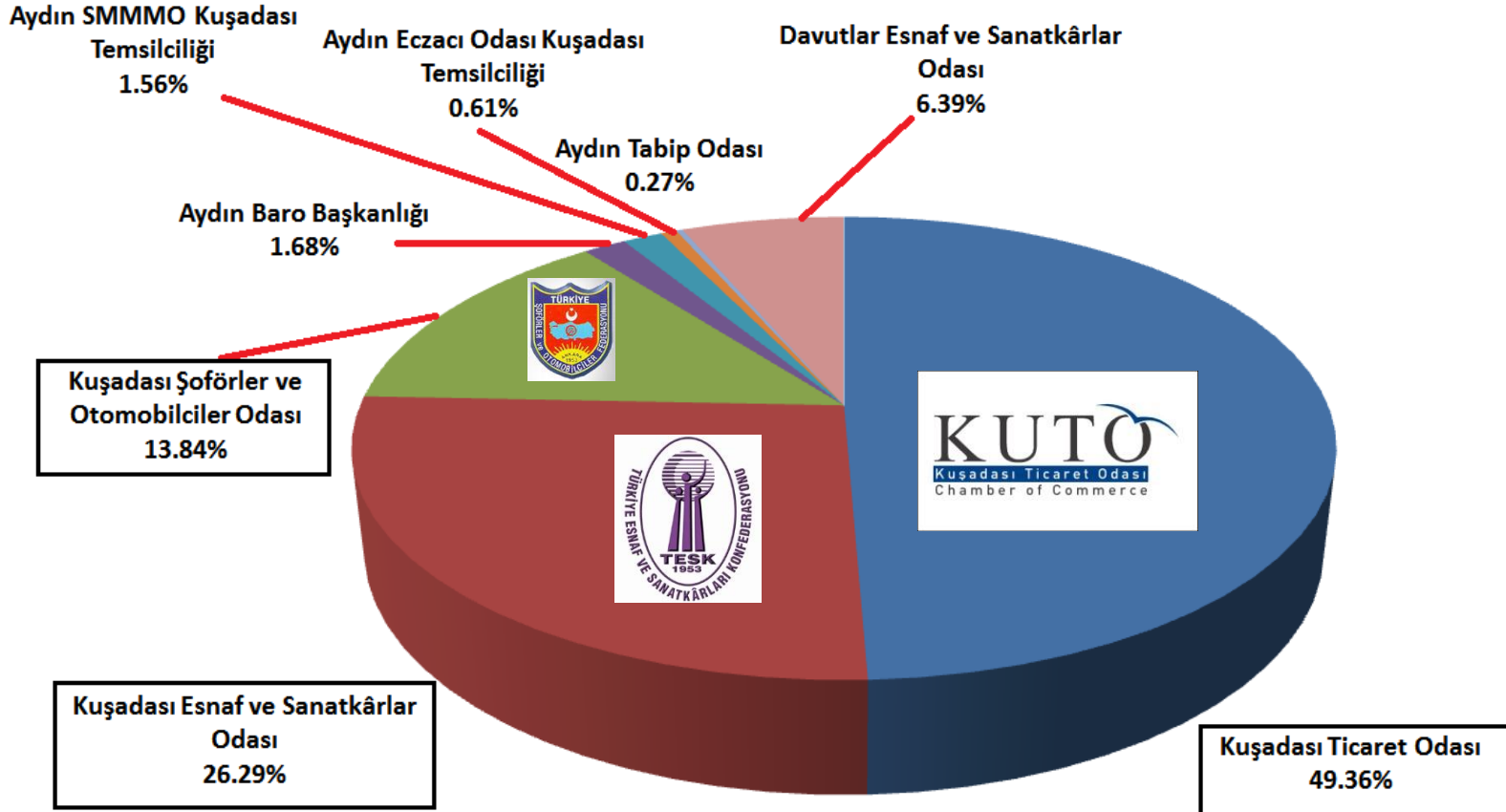

KUŞADASI TİCARİ ENVANTERİ (2012) VERİ KAYNAKLARININ YÜZDE DAĞILIMI

	İşletme Sayısı (Adet)	Yüzde
KUŞADASI (MERKEZ)	6235	% 83,04
DAVUTLAR	701	% 9,34
GÜZELÇAMLI	380	% 5,06
KÖYLER	192	% 2,56
TOPLAM	7508	% 100,00

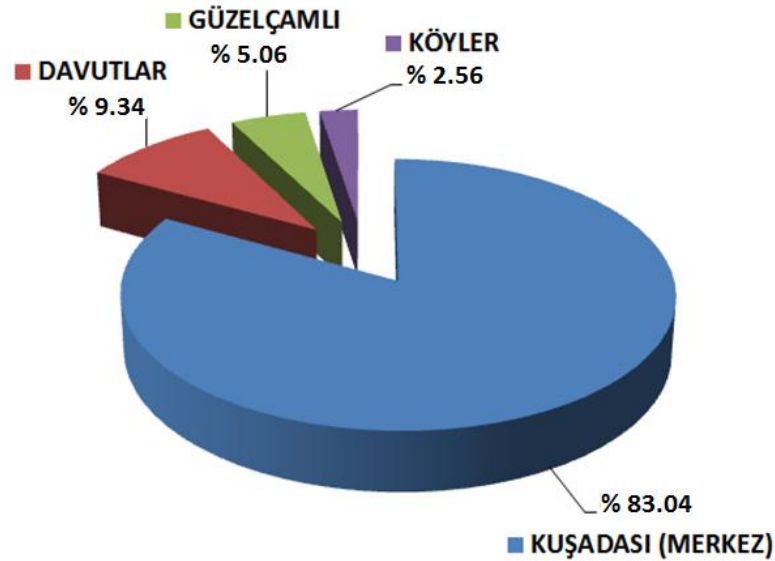

İŞLETMELERİN KURUM TİPİNE GÖRE YÜZDE DAĞILIMI

Kurum Tipi	Firma Sayısı	Yüzde
Şahıs Şirketi	5108	% 68,03
Limited Şirket	1403	% 18,69
Kooperatif	436	% 5,81
Limited Şirket Şubesi	249	% 3,32
Anonim Şirket Şubesi	175	% 2,33
Anonim Şirket	132	% 1,76
Kamu Kuruluşları	2	% 0,03
Dernek	1	% 0,01
Kooperatif Şubesi	1	% 0,01
Vakıf	1	% 0,01
TOPLAM	7508	% 100,00

İŞLETMELERİN KURUM TİPİNE GÖRE YÜZDE DAĞILIMI

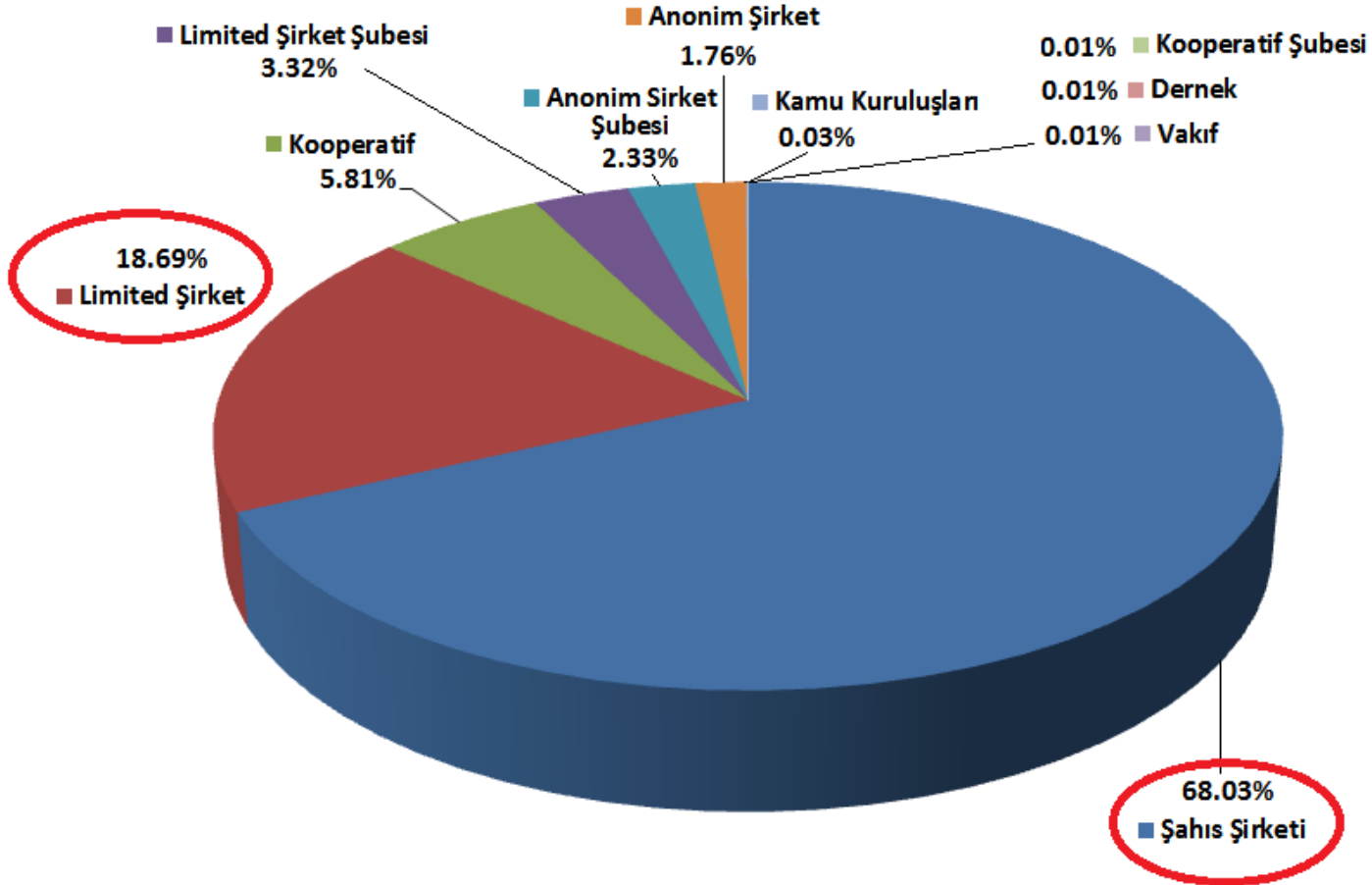

KUŞADASI (MERKEZ), DAVUTLAR, GÜZELÇAMLI VE KÖYLERDE FAALİYET GÖSTEREN 5108 ADET ŞAHİS ŞİRKETİNİN YÜZDE DAĞILIMI

	İşletme Sayısı (Adet)	Yüzde
KUŞADASI (MERKEZ)	4089	80,05
DAVUTLAR	564	11,04
GÜZELÇAMLI	296	5,79
KÖYLER	159	3,11
TOPLAM	5108	100,00

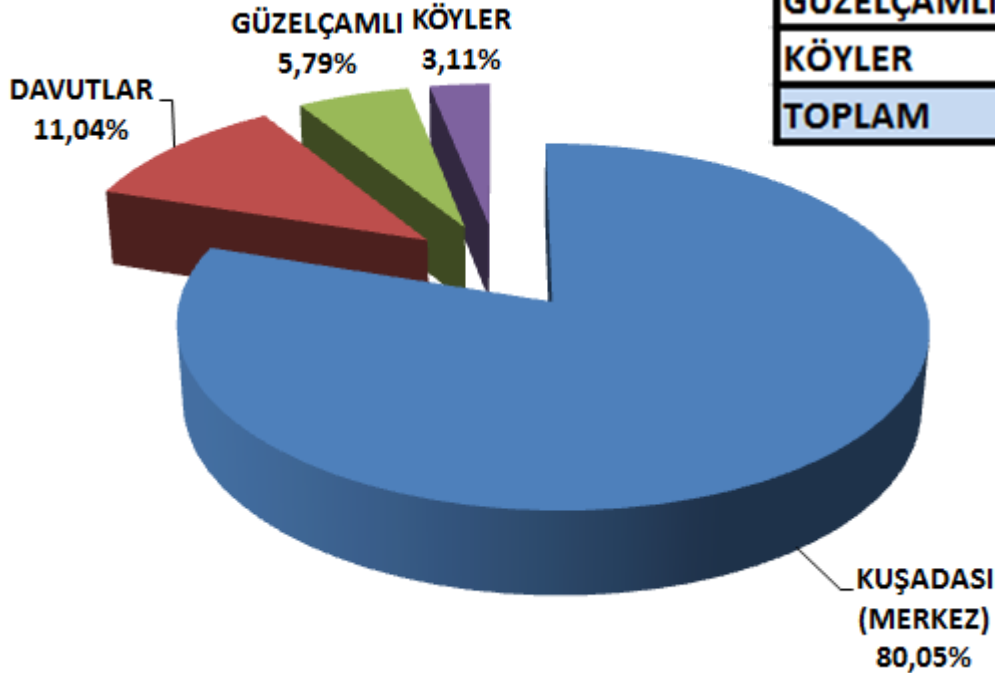

KUŞADASI (MERKEZ), DAVUTLAR, GÜZELÇAMLI VE KÖYLERDE FAALİYET GÖSTEREN 1403 ADET LİMİTED ŞİRKETİN YÜZDE DAĞILIMI

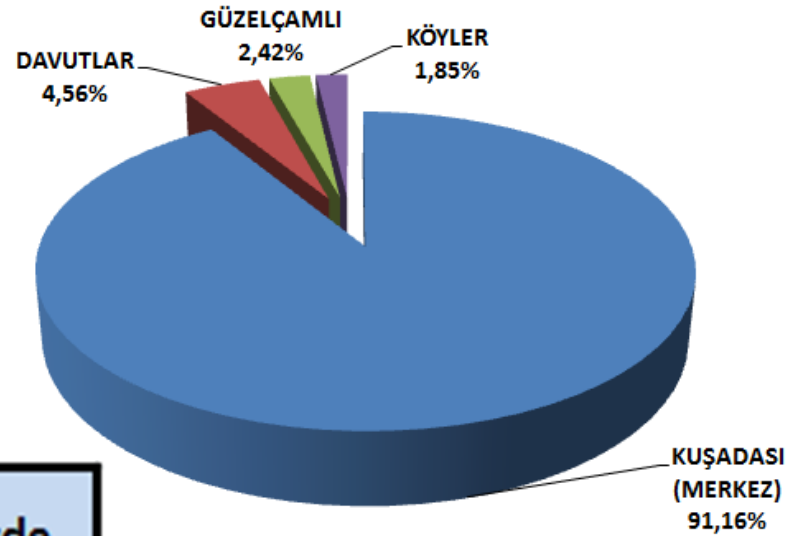

	İşletme Sayısı (Adet)	Yüzde
KUŞADASI (MERKEZ)	1279	91,16
DAVUTLAR	64	4,56
GÜZELÇAMLI	34	2,42
KÖYLER	26	1,85
TOPLAM	1403	100,00

KUŞADASI (MERKEZ), DAVUTLAR, GÜZELÇAMLI VE KÖYLERDE FAALİYET GÖSTEREN FİRMALARIN MESLEK GRUPLARINA GÖRE DAĞILIMI

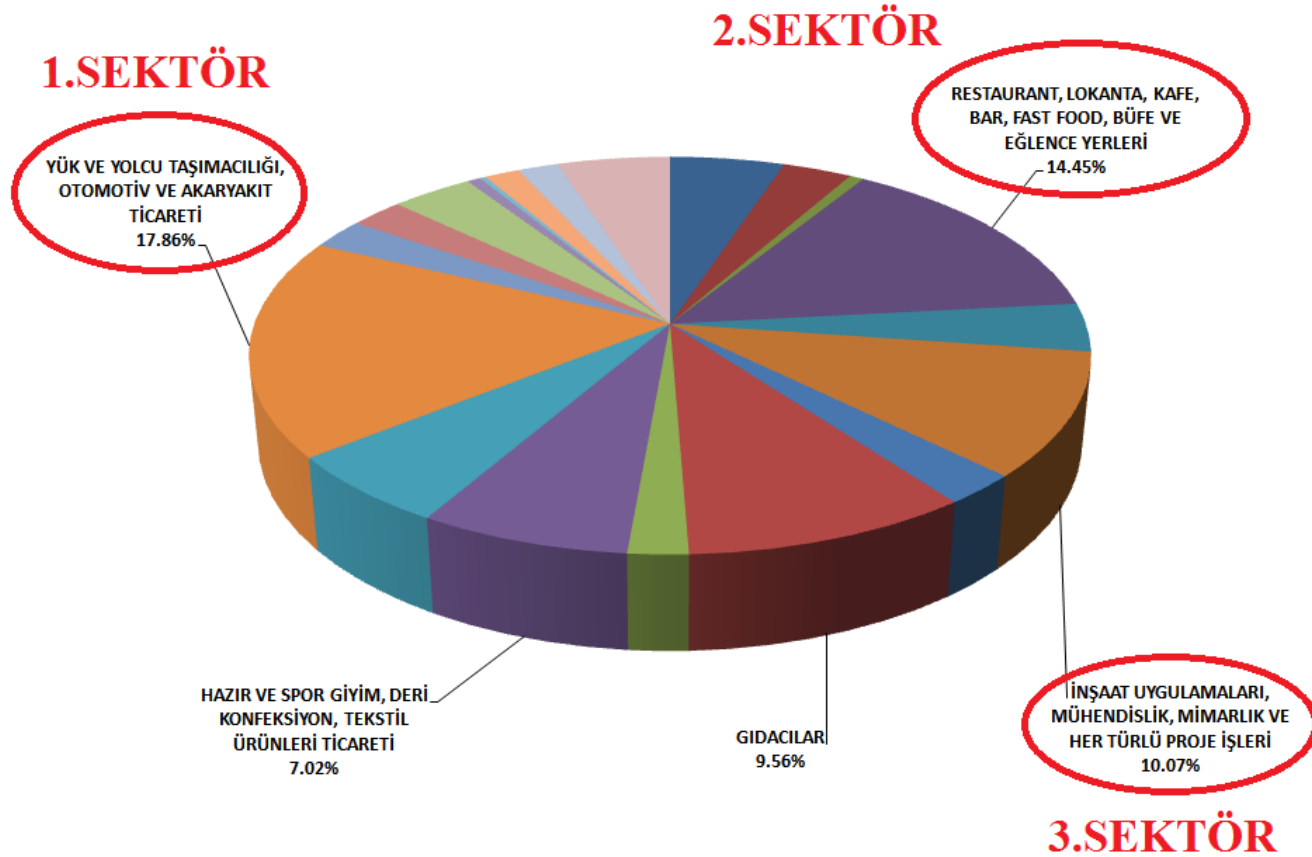

KUŞADASI (MERKEZ), DAVUTLAR, GÜZELÇAMLI VE KÖYLERDE FAALİYET GÖSTEREN FİRMALARIN MESLEK GRUPLARINA GÖRE DAĞILIMI

MESLEK GRUPLARI	KUŞADASI	DAVUTLAR	GÜZELÇAMLI	KÖYLER	TOPLAM
01. OTELLER VE KONAKLAMA YERLERİ, EĞLENCE VE SU PARKLARI	322	21	36	6	385
02. SEYAHAT ACENTELERİ	219	3	9	1	232
03. HALI VE KİLİM TİCARETİ YAPANLAR	47	1	0	0	48
04. RESTAURANT, LOKANTA, KAFE, BAR, FAST FOOD, BÜFE VE EĞLENCE YERLERİ	800	144	88	53	1085
05. MOBİLYA, DAYANIKLI TÜKETİM MALLARI, ELEKTRİKLİ VE ELEKTRONİK ALETLER TİCARETİ	242	32	20	1	295
06. İNŞAAT UYGULAMALARI, MÜHENDİSLİK, MİMARLIK VE HER TÜRLÜ PROJE İŞLERİ	629	89	19	19	756
07. PARASAL ARACI KURUMLAR, SİGORTA ACENTELERİ, EĞİTİM VE SAĞLIK HİZMETLERİ	175	10	4	0	189
08. GIDACILAR	534	94	49	41	718
09. KUYUMCULAR VE DEĞERLİ TAŞ TİCARETİ	148	1	1	0	150
10. HAZIR VE SPOR GİYİM, DERİ KONFEKSİYON, TEKSTİL ÜRÜNLERİ TİCARETİ	505	19	3	0	527
11. HEDİYELİK VE TURİSTİK EŞYA TİCARETİ, ÇİÇEKÇİLİK, KUAFÖR VE GÜZELLİK SALONLARI	387	30	20	4	441
12. YÜK VE YOLCU TAŞIMACILIĞI, OTOMOTİV VE AKARYAKIT TİCARETİ	1129	90	75	47	1341
13. EMLAKÇILIK VE GAYRİMENKUL ACENTELERİ	147	22	10	5	184
14. REKLAMCILIK, MATBAACILIK, GAZETECİLİK, KIRTASIYECİLİK VE BİLGİSAYAR TEKNOLOJİSİ	166	11	5	0	182
15. İNŞAAT MALZEMECİLERİ VE SİHHİ TESİSAT MALZEMECİLERİ	186	63	23	4	276
16. ECZANELER	40	4	2	0	46
17. DOKTORLAR	15	5	0	0	20
18. SERBEST MUHASEBECİ ve MALİ MÜŞAVİRLER	113	1	2	1	117
19. AVUKATLAR	125	0	1	10	136
20. DİĞER	306	61	13	0	380
TOPLAM	6235	701	380	192	7508

KUŞADASI (MERKEZ)'DE FAALİYET GÖSTEREN FİRMALARIN MESLEK GRUPLARINA GÖRE SIRALAMASI

S.No	MESLEK GRUBU	Adet	Yüzde (%)
1	12. YÜK VE YOLCU TAŞIMACILIĞI, OTOMOTİV VE AKARYAKIT TİCARETİ	1129	18,11
2	04. RESTAURANT, LOKANTA, KAFE, BAR, FAST FOOD, BÜFE VE EĞLENCE YERLERİ	800	12,83
3	06. İNŞAAT UYGULAMALARI, MÜHENDİSLİK, MİMARLIK VE HER TÜRLÜ PROJE	629	10,09
4	08. GIDACILAR	534	8,56
5	10. HAZIR VE SPOR GİYİM, DERİ KONFEKSİYON, TEKSTİL ÜRÜNLERİ TİCARETİ	505	8,10
6	11. HEDİYELİK VE TURİSTİK EŞYA TİCARETİ, ÇİÇEKÇİLİK, KUAFÖR VE GÜZELLİK	387	6,21
7	01. OTELLER VE KONAKLAMA YERLERİ, EĞLENCE VE SU PARKLARI	322	5,16
8	20. DİĞER	306	4,91
9	05. MOBİLYA, DAYANIKLI TÜKETİM MALLARI, ELEKTRİKLİ VE ELEKTRONİK	242	3,88
10	02. SEYAHAT ACENTELEİ	219	3,51
11	15. İNŞAAT MALZEMECİLERİ VE SİHHİ TESİSAT MALZEMECİLERİ	186	2,98
12	07. PARASAL ARACI KURUMLAR, SİGORTA ACENTELEİ, EĞİTİM VE SAĞLIK	175	2,81
13	14. REKLAMCILIK, MATBAACILIK, GAZETECİLİK, KIRTASIYECİLİK VE BİLGİSAYAR	166	2,66
14	09. KUYUMCULAR VE DEĞERLİ TAŞ TİCARETİ	148	2,37
15	13. EMLAKÇILIK VE GAYRİMENKUL ACENTELEİ	147	2,36
16	19. AVUKATLAR	125	2,00
17	18. SERBEST MUHASEBECİ ve MALİ MÜŞAVİRLER	113	1,81
18	03. HALI VE KİLİM TİCARETİ YAPANLAR	47	0,75
19	16. ECZANELER	40	0,64
20	17. DOKTORLAR	15	0,24
	TOPLAM	6235	100,00%

DAVUTLAR'DA FAALİYET GÖSTEREN FİRMALARIN MESLEK GRUPLARINA GÖRE SIRALAMASI

S.No	MESLEK GRUBU	Adet	Yüzde (%)
1	04. RESTAURANT, LOKANTA, KAFE, BAR, FAST FOOD, BÜFE VE EĞLENCE YERLERİ	144	20,54
2	08. GIDACILAR	94	13,41
3	12. YÜK VE YOLCU TAŞIMACILIĞI, OTOMOTİV VE AKARYAKIT TİCARETİ	90	12,84
4	06. İNŞAAT UYGULAMALARI, MÜHENDİSLİK, MİMARLIK VE HER TÜRLÜ PROJE	89	12,70
5	15. İNŞAAT MALZEMECİLERİ VE SİHHİ TESİSAT MALZEMECİLERİ	63	8,99
6	20. DİĞER	61	8,70
7	05. MOBİLYA, DAYANIKLI TÜKETİM MALLARI, ELEKTRİKLİ VE ELEKTRONİK	32	4,56
8	11. HEDİYELİK VE TURİSTİK EŞYA TİCARETİ, ÇİÇEKÇİLİK, KUAFÖR VE GÜZELLİK	30	4,28
9	13. EMLAKÇILIK VE GAYRİMENKUL ACENTELERİ	22	3,14
10	01. OTELLER VE KONAKLAMA YERLERİ, EĞLENCE VE SU PARKLARI	21	3,00
11	10. HAZIR VE SPOR GİYİM, DERİ KONFEKSİYON, TEKSTİL ÜRÜNLERİ TİCARETİ	19	2,71
12	14. REKLAMCILIK, MATBAACILIK, GAZETECİLİK, KIRTASIYECİLİK VE BİLGİSAYAR	11	1,57
13	07. PARASAL ARACI KURUMLAR, SİGORTA ACENTELERİ, EĞİTİM VE SAĞLIK	10	1,43
14	17. DOKTORLAR	5	0,71
15	16. ECZANELER	4	0,57
16	02. SEYAHAT ACENTELERİ	3	0,43
17	09. KUYUMCULAR VE DEĞERLİ TAŞ TİCARETİ	1	0,14
18	18. SERBEST MUHASEBECİ ve MALİ MÜŞAVİRLER	1	0,14
19	03. HALI VE KİLİM TİCARETİ YAPANLAR	1	0,14
	TOPLAM	701	100,00%

GÜZELÇAMLI'DA FAALİYET GÖSTEREN FİRMALARIN MESLEK GRUPLARINA GÖRE SIRALAMASI

S.No	MESLEK GRUBU	Adet	Yüzde (%)
1	04. RESTAURANT, LOKANTA, KAFE, BAR, FAST FOOD, BÜFE VE EĞLENCE YERLERİ	88	23,16
2	12. YÜK VE YOLCU TAŞIMACILIĞI, OTOMOTİV VE AKARYAKIT TİCARETİ	75	19,74
3	08. GIDACILAR	49	12,89
4	01. OTELLER VE KONAKLAMA YERLERİ, EĞLENCE VE SU PARKLARI	36	9,47
5	15. İNŞAAT MALZEMECİLERİ VE SİHHİ TESİSAT MALZEMECİLERİ	23	6,05
6	05. MOBİLYA, DAYANIKLI TÜKETİM MALLARI, ELEKTRİKLİ VE ELEKTRONİK ALETLER TİCARETİ	20	5,26
7	11. HEDİYELİK VE TURİSTİK EŞYA TİCARETİ, ÇİÇEKÇİLİK, KUAFÖR VE GÜZELLİK SALONLARI	20	5,26
8	06. İNŞAAT UYGULAMALARI, MÜHENDİSLİK, MİMARLIK VE HER TÜRLÜ PROJE İŞLERİ	19	5,00
9	20. DİĞER	13	3,42
10	13. EMLAKÇILIK VE GAYRİMENKUL ACENTELERİ	10	2,63
11	02. SEYAHAT ACENTELERİ	9	2,37
12	14. REKLAMCILIK, MATBAACILIK, GAZETECİLİK, KIRTASIYECİLİK VE BİLGİSAYAR TEKNOLOJİSİ	5	1,32
13	07. PARASAL ARACI KURUMLAR, SİGORTA ACENTELERİ, EĞİTİM VE SAĞLIK HİZMETLERİ	4	1,05
14	10. HAZIR VE SPOR GİYİM, DERİ KONFEKSİYON, TEKSTİL ÜRÜNLERİ TİCARETİ	3	0,79
15	16. ECZANELER	2	0,53
16	18. SERBEST MUHASEBECİ ve MALİ MÜŞAVİRLER	2	0,53
17	09. KUYUMCULAR VE DEĞERLİ TAŞ TİCARETİ	1	0,26
18	19. AVUKATLAR	1	0,26
	TOPLAM	380	100,00

KÖYLER'DE FAALİYET GÖSTEREN FİRMALARIN MESLEK GRUPLARINA GÖRE SIRALAMASI

S.No	MESLEK GRUBU	Adet	Yüzde (%)
1	04. RESTAURANT, LOKANTA, KAFE, BAR, FAST FOOD, BÜFE VE EĞLENCE YERLERİ	53	27,60
2	12. YÜK VE YOLCU TAŞIMACILIĞI, OTOMOTİV VE AKARYAKIT TİCARETİ	47	24,48
3	08. GIDACILAR	41	21,35
4	06. İNŞAAT UYGULAMALARI, MÜHENDİSLİK, MİMARLIK VE HER TÜRLÜ PROJE İŞLERİ	19	9,90
5	20. DİĞER	10	5,21
6	01. OTELLER VE KONAKLAMA YERLERİ, EĞLENCE VE SU PARKLARI	6	3,13
7	13. EMLAKÇILIK VE GAYRİMENKUL ACENTELERİ	5	2,60
8	11. HEDİYELİK VE TURİSTİK EŞYA TİCARETİ, ÇİÇEKÇİLİK, KUAFÖR VE GÜZELLİK SALONLARI	4	2,08
9	15. İNŞAAT MALZEMECİLERİ VE SİHHİ TESİSAT MALZEMECİLERİ	4	2,08
10	02. SEYAHAT ACENTELERİ	1	0,52
11	05. MOBİLYA, DAYANIKLI TÜKETİM MALLARI, ELEKTRİKLİ VE ELEKTRONİK ALETLER TİCARETİ	1	0,52
12	18. SERBEST MUHASEBECİ VE MALİ MÜŞAVİRLER	1	0,52
	TOPLAM	192	100,00

KUŞADASI'NDAKİ MAHALLELERDEKİ İŞLETME SAYILARI

MAHALLE	İŞLETME SAYISI	YÜZDE (%)
CAMİKEBİR MAHALLESİ	1394	22,36
TÜRKMEN MAHALLESİ	1056	16,94
CUMHURİYET MAHALLESİ	977	15,67
İKİÇEŞMELİK MAHALLESİ	565	9,06
KADINLAR DENİZİ MAHALLESİ	415	6,66
DEĞİRMENDERE MAHALLESİ	345	5,53
HACİFEYZULLAH MAHALLESİ	331	5,31
YAVANSU MAHALLESİ	226	3,62
DAĞ MAHALLESİ	215	3,45
ALACAMESCİT MAHALLESİ	174	2,79
CAMİATİK MAHALLESİ	154	2,47
EGE MAHALLESİ	128	2,05
BAYRAKLIDEDE MAHALLESİ	123	1,97
KARAOVA MAHALLESİ	94	1,51
KADIKALESİ MAHALLESİ	38	0,61
TOPLAM	6235	100,00

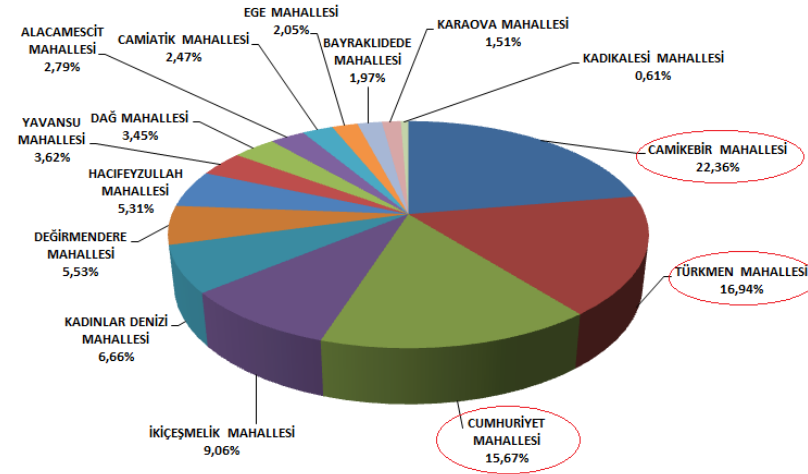

DAVUTLAR'DAKİ MAHALLELERDEKİ İŞLETME SAYILARI

MAHALLE	İŞLETME SAYISI	YÜZDE
OSMANİYE MAHALLESİ	270	% 38,52
TÜRKŞANLI MAHALLESİ	215	% 30,67
YENİ MAHALLE	204	% 29,10
İSLAMŞANLI MAHALLESİ	12	% 1,71
TOPLAM	701	% 100,00

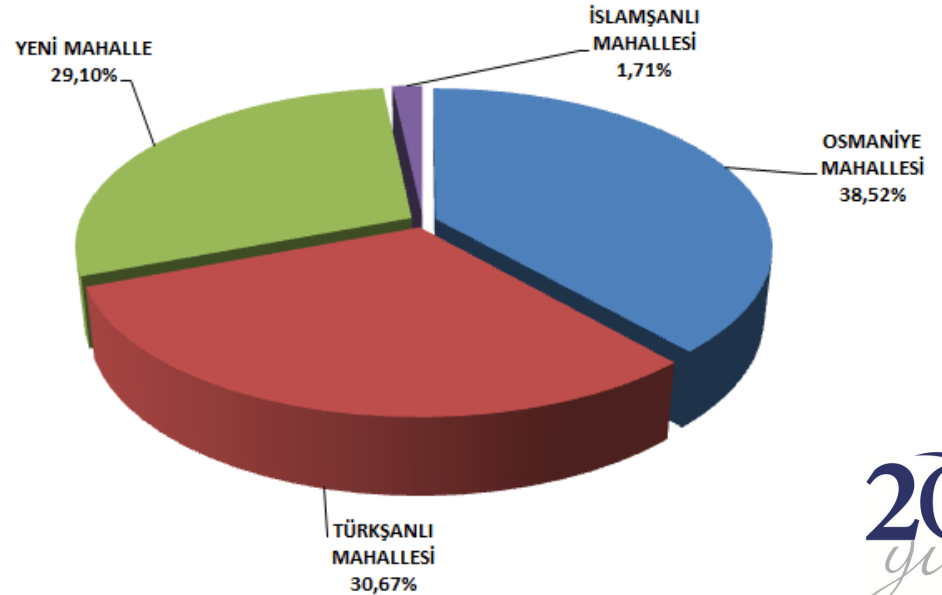

GÜZELÇAMLI'DAKİ MAHALLELERDEKİ İŞLETME SAYILARI

MAHALLE	İŞLETME SAYISI	YÜZDE
ATATÜRK MAHALLESİ	213	% 56,05
CUMHURİYET MAHALLESİ	167	% 43,95
TOPLAM	380	% 100,00

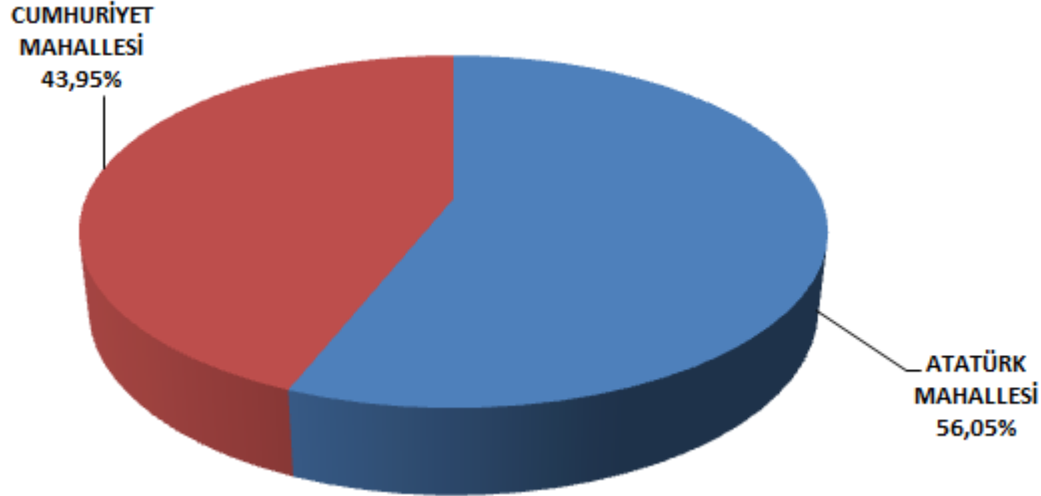

KÖYLER'DEKİ İŞLETME SAYILARI

KÖY	İŞLETME SAYISI	YÜZDE
SOĞUCAK KÖYÜ	61	31,77
KIRAZLI KÖYÜ	55	28,65
YAYLA KÖY	36	18,75
ÇINAR KÖY	20	10,42
YENİ KÖY	15	7,81
CAFERLİ KÖYÜ	5	2,60
TOPLAM	138	% 100,00

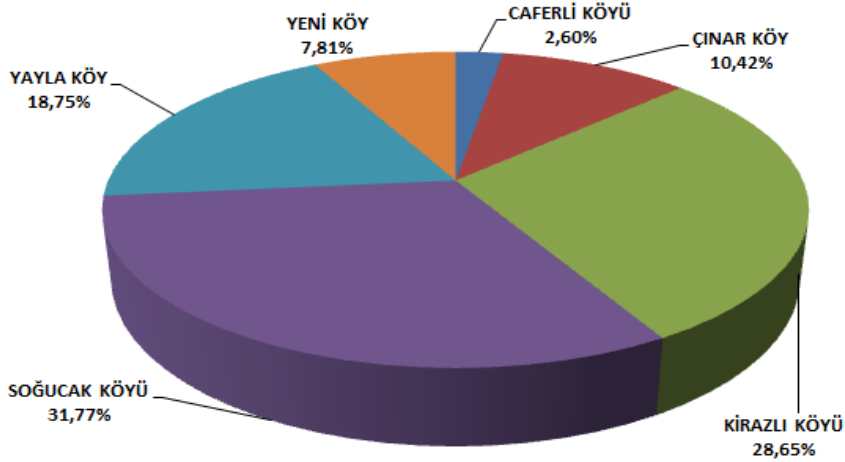

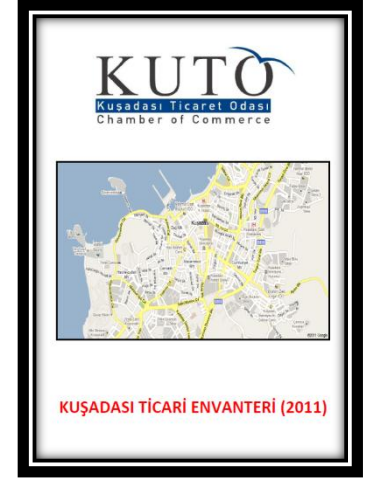

2011 YILI KUŞADASI TİCARİ ENVANTERİ İLE KARŞILAŞTIRMALI ANALİZ

20.
yıl

❑ İŞLETME SAYISI % 4,23 ARTMIŞTIR...

2011 YILI

Veri Kaynağı	Veri Sayısı	Yüzde
Kuşadası Ticaret Odası	3619	% 53,67
Kuşadası Esnaf ve Sanatkârlar Odası	2136	% 31,68
Kuşadası Şoförler ve Otomobilciler Odası	715	% 10,60
Aydın Baro Başkanlığı	109	% 1,62
Aydın SMMMO Kuşadası Temsilciliği	103	% 1,53
Aydın Eczacı Odası Kuşadası Temsilciliği	41	% 0,61
Aydın Tabip Odası	20	% 0,30
TOPLAM	6743	% 100

2012 YILI

Veri Kaynağı	Veri Sayısı	Yüzde
Kuşadası Ticaret Odası	3.706	% 52,73
Kuşadası Esnaf ve Sanatkârlar Odası	1.974	% 28,09
Kuşadası Şoförler ve Otomobilciler Odası	1.039	% 14,78
Aydın Baro Başkanlığı	126	% 1,79
Aydın SMMMO Kuşadası Temsilciliği	117	% 1,66
Aydın Eczacı Odası Kuşadası Temsilciliği	46	% 0,65
Aydın Tabip Odası	20	% 0,28
TOPLAM	7.028	% 100,00



NOT: Karşılaştırma yapabilmek için Davutlar Esnaf ve Sanatkarlar Odası'nın verileri dışarıda bırakılmıştır.

20.
yıl

- ❑ **ŞAHİS ŞİRKETİ % 6 ARTIŞ**
- ❑ **LİMİTED ŞİRKET % 1 ARTIŞ**
- ❑ **LİMİTED ŞİRKET ŞUBESİ % 8 ARTIŞ**
- ❑ **ANONİM ŞİRKET ŞUBESİ % 17 ARTIŞ**
- ❑ **KOOPERATİFLER - % 4 AZALIŞ**



YILLAR	2011		2012		ARTAN / AZALAN FİRMA SAYISI	% DEĞİŞİM
	Firma Sayısı	Yüzde (%)	Firma Sayısı	Yüzde (%)		
Şahıs Şirketi	4384	% 65,02	4628	65,85	244	% 5,57 (ARTIŞ)
Limited Şirket	1388	% 20,58	1403	19,96	15	% 1,08 (ARTIŞ)
Kooperatif	454	% 6,73	436	6,20	- 18	- % 3,96 (AZALIŞ)
Limited Şirket Şubesi	231	% 3,43	249	3,54	18	% 7,79 (ARTIŞ)
Anonim Şirket Şubesi	150	% 2,22	175	2,49	25	% 16,67 (ARTIŞ)
Anonim Şirket	130	% 1,93	132	1,88	2	% 1,54 (ARTIŞ)
Kamu Kuruluşları	3	% 0,04	2	0,03	-1	- % 33,33 (AZALIŞ)
Kolektif Şirket	1	% 0,01	-	-	-	-
Dernek	1	% 0,01	1	0,01	0	0,0 (DEĞİŞMEMİŞ)
Kooperatif Şubesi	1	% 0,01	1	0,01	0	0,0 (DEĞİŞMEMİŞ)
Vakıf	1	% 0,01	1	0,01	0	0,0 (DEĞİŞMEMİŞ)
TOPLAM	6743	% 100,00	7028	% 100,00	285	% 4,23 (ARTIŞ)

☐ ŞAHİS ŞİRKETLERİ

Şahıs Şirketi

Sayısı

4500

4000

3500

3000

2500

2000

1500

1000

500

0

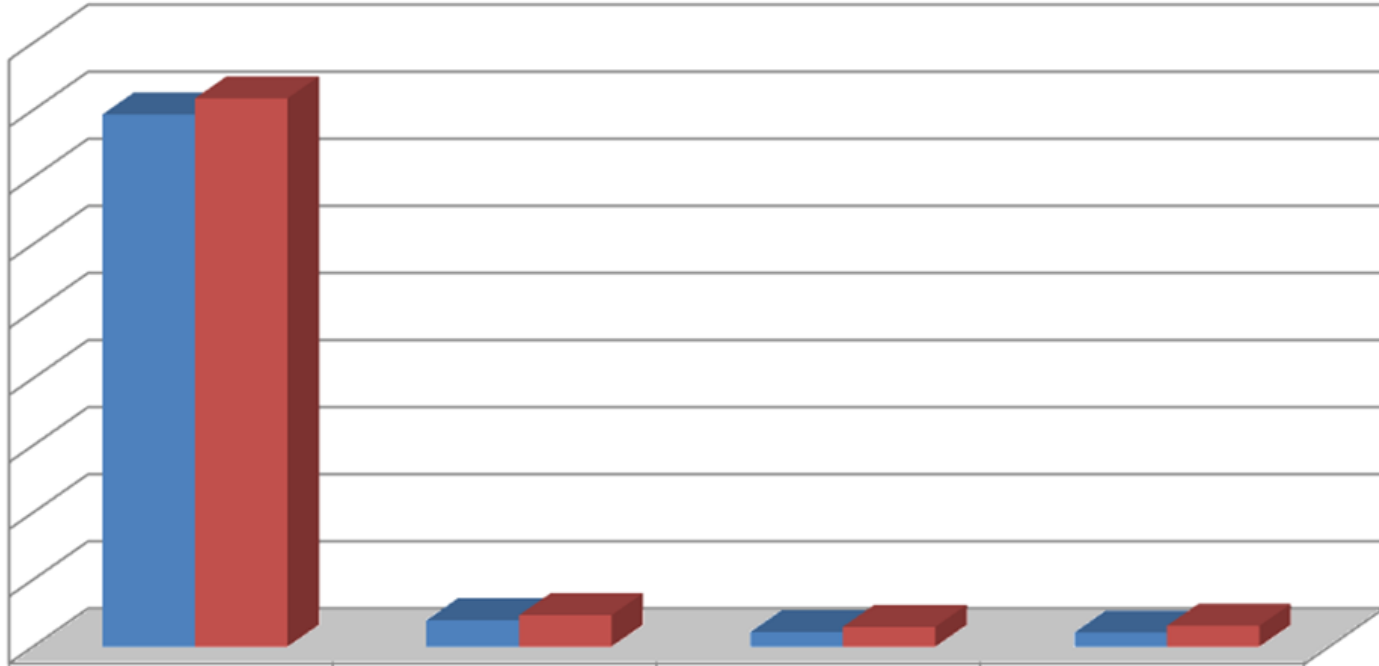

KUŞADASI
(MERKEZ)

DAVUTLAR

GÜZELÇAMLI

KÖYLER

■ 2011

3968

198

111

107

■ 2012

4088

235

149

156

20.
yıl

☐ LİMİTED ŞİRKETLER

Limited
Şirket Sayısı

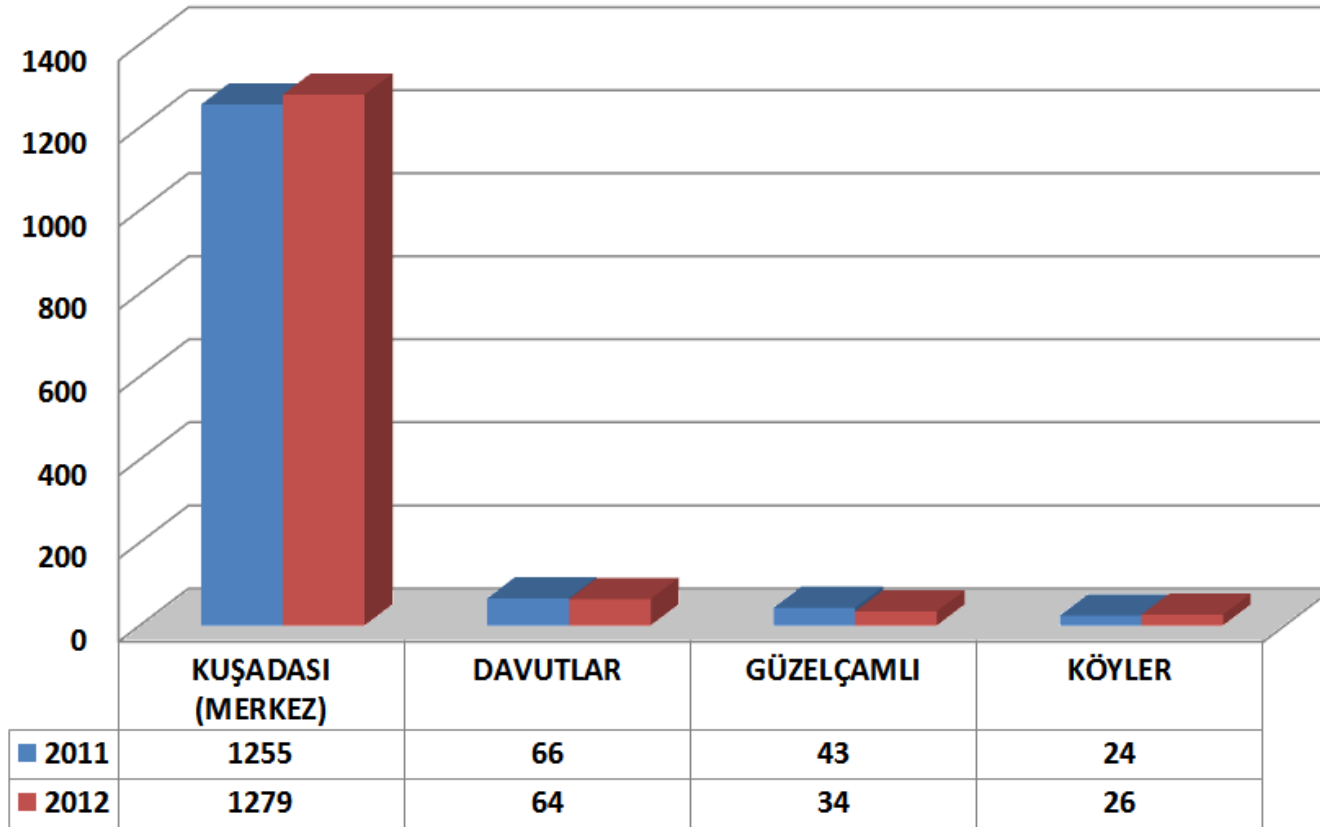

❑ **KUŞADASI EKONOMİSİNİN YAKLAŞIK % 60'INI OLUŞTURAN İLK 5 SEKTÖR DEĞİŞMEMİŞTİR...**

S.No	MESLEK GRUBU	2011		2012	
		Adet	Yüzde (%)	Adet	Yüzde (%)
1	YÜK VE YOLCU TAŞIMACILIĞI, OTOMOTİV VE AKARYAKIT TİCARETİ	1023	15.17	1340	17.85
2	RESTAURANT, LOKANTA, KAFE, BAR, FAST FOOD, BÜFE VE EĞLENCE YERLERİ	923	13.69	912	12.15
3	İNŞAAT UYGULAMALARI, MÜHENDİSLİK, MİMARLIK VE HER TÜRLÜ PROJE İŞLERİ	765	11.35	754	10.04
4	GIDACILAR	686	10.17	676	9.00
5	HAZIR VE SPOR GİYİM, DERİ KONFEKSİYON, TEKSTİL ÜRÜNLERİ TİCARETİ	503	7.46	508	6.77

❑ KUŞADASI'NDA TİCARİ HAYATIN YOĞUNLUĞU AYNI MAHALLELERDE DEVAM ETMİŞTİR...

MAHALLE	İŞLETME SAYISI	
	2011	2012
CAMİKEBİR MAHALLESİ	1424	1394
TÜRKMEN MAHALLESİ	1038	1056
CUMHURİYET MAHALLESİ	959	977
İKİÇEŞMELİK MAHALLESİ	530	565
KADINLAR DENİZİ MAHALLESİ	390	415
DEĞİRMENDERE MAHALLESİ	341	345
HACİFEYZULLAH MAHALLESİ	311	331
YAVANSU MAHALLESİ	218	226
DAĞ MAHALLESİ	206	215
ALACAMEŞCİT MAHALLESİ	172	174
CAMİATİK MAHALLESİ	147	154
EGE MAHALLESİ	93	128
BAYRAKLIDEDE MAHALLESİ	114	123
KARAOVA MAHALLESİ	89	94
KADIKALESİ MAHALLESİ	39	38
TOPLAM	6071	6235

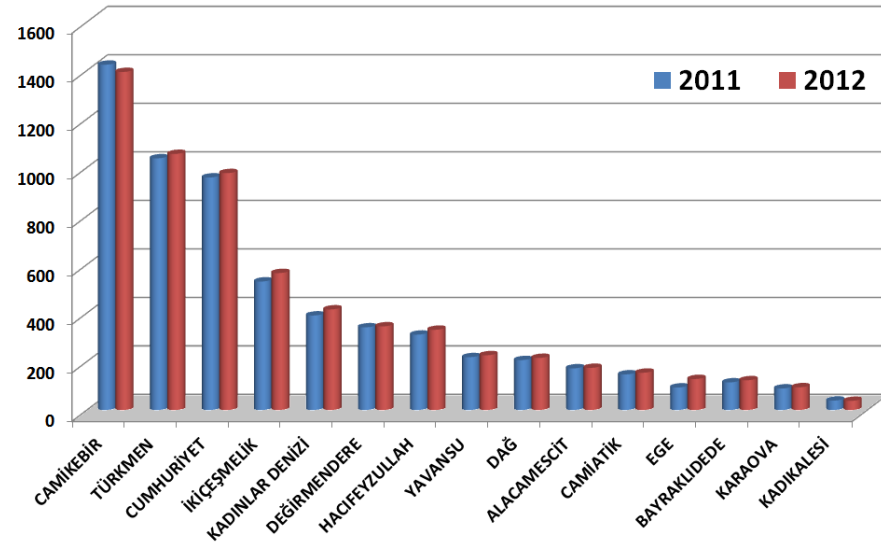

□ AYNI DURUM DAVUTLAR-GÜZELÇAMLI VE KÖYLERDE DE GEÇERLİDİR

DAVUTLAR	2011	2012	% DEĞİŞİM
OSMANİYE MAHALLESİ	148	171	% 15.54
TÜRKŞANLI MAHALLESİ	86	98	% 13.95
YENİ MAHALLE	94	96	% 2.13
İSLAMŞANLI MAHALLESİ	4	7	% 75.00

GÜZELÇAMLI	2011	2012	% DEĞİŞİM
ATATÜRK MAHALLESİ	94	119	% 26.60
CUMHURİYET MAHALLESİ	108	114	% 5.56

KÖYLER	2011	2012	% DEĞİŞİM
SOĞUCAK KÖYÜ	45	58	% 28.89
YAYLA KÖY	38	36	- % 5.26
KIRAZLI KÖYÜ	33	55	% 66.67
YENİ KÖY	14	15	% 7.14
CAFERLİ KÖYÜ	4	5	% 25.00
ÇINAR KÖYÜ	4	20	% 400.00



SONUÇ: Kuşadası Ticaret Odası tarafından hazırlanan, Kuşadası (Merkez), Davutlar ve Güzelçamlı'yı kapsayan Kuşadası Ticari Envanteri çalışması;

- ✓ İlçemizin genel ticari yapısı hakkında fikirler vermesi,
- ✓ Mevcut veriler çerçevesinde hangi sokakta hangi sektörün yoğun olduğu veya hangi sektöre nerede ihtiyaç duyulduğu konusunda yatırımcılara ve girişimcilere bir yol çizmesi
- ✓ Kuşadası Ticari Planı için altyapı oluşturması bakımından önemlidir.



SONUÇ:

- ✓ Kuşadası Ekonomisi her geçen yıl büyümekte, ekonomimize yeni aktörler dahil olmaktadır. Yeni AVM'ler açılmaktadır. Pasta aynı iken, pastayı paylaşan işletme sayısı artmaktadır. Bu durum, işletmelerimizin kârlarını olumsuz etkilemektedir.
- ✓ Çarşamba tekstil pazarı, her şey dahil sistemi, Recommende Sistemi çarşılarımızı olumsuz etkilemektedir.

KUTO
Kuşadası Ticaret Odası
Chamber of Commerce

20.
yıl

KUTO Araştırma Yayınları
Süleyman Demirel Bulvarı No:31

09400 Kuşadası / AYDIN

Tel: 0 256 612 57 63 Fax: 0 256 614 53 93

e-mail: info@kuto.org.tr

http://www.kuto.org.tr

http://www.isrehberim.org



www.isrehberim.org

